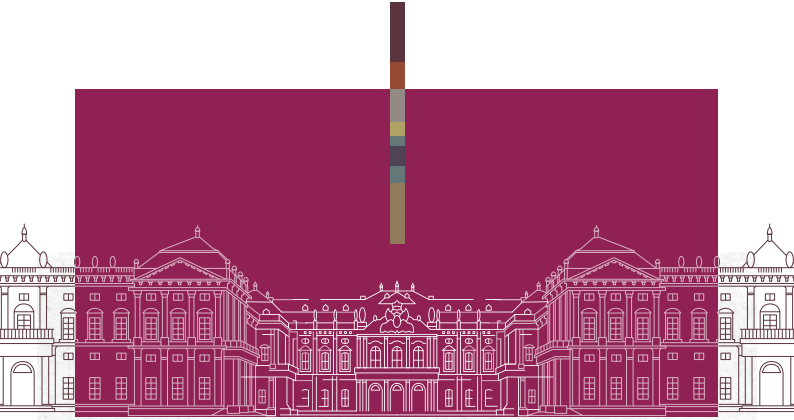

STAATLICHER

# Hofkeller

WÜRZBURG

SEIT 1128

## VERANSTALTUNGEN

## 2024

# Ein erwartungs-frohes Jahr ...

WILLKOMMEN IM STAATLICHEN HOFKELLER WÜRZBURG 4

UNSERE EINZIGARTIGEN LAGEN 6

OFFENE VERANSTALTUNGEN

Öffentliche Kellerführungen 10
Öffentliche Weinproben 12
Weinfest im Hofgarten 14
Weinabend im Weinkeller 16

**Zu Gast im Staatlichen Hofkeller**
Schloss über den Schlössern 18
„Repetitio est Mater Studiorum“ 20
Südtirol im Hofkeller 22

**Kulinarisches**
Käse & Wein 24
Wein & Schlemmen 26
Wein & Schlemmen mit den Hanke Brothers 30

**Sonderveranstaltungen**
Bier trifft Wein 32
Beats & Grapes 34
Why Why Wine? 36

**Wein & Kultur**
Weihnachtliche Weinprobe 38
Filmnächte 40

GESCHLOSSENE VERANSTALTUNGEN FÜR GRUPPEN

**Kellerführungen**
Kellerführung „Balthasar“ 44
Kellerführung „Schönborn“ 45

**Weinproben**
Räume für Weinproben 46
Weinprobe „Residenz“ 48
Weinprobe „Hofkeller“ 49
„Tischweine zur Wahl“ 50
Kulinarische Empfehlungen 51
Kulinarische Weinprobe 52

Geschäftsbedingungen Weinproben 56

LAGEPLAN 58

IMPRESSUM 59

# Gelebte Weinkultur seit 30 Generationen

**JEDER UNSERER WEINE IST EIN STÜCK HEIMAT**

Tief verwurzelt in den Böden Frankens, von den individuellen Terroirs geprägt und mit Erfahrung und Umsicht ausgebaut, laden unsere Weine zu einer Genussreise durch unser Land ein. Beim Staatlichen Hofkeller Würzburg leben und arbeiten wir im **Herzen der Weinregion** und **Kulturlandschaft Franken.** Mitten in Würzburg, im **Weltkulturerbe der Residenz**, findet sich das Zentrum unserer Arbeit: unser Weinkeller.

**1128** schenkte der Würzburger Bischof Embricho den „Brüdern Johannes und Heinrich und den übrigen Ordensbrüdern" ein Grundstück in Zell zur Gründung eines Klosters und damit begann auch die Arbeit im Weinberg und im Keller.

**895 Jahre Geschichte** machen uns zu einem der **ältesten Weingüter der Welt**, und noch viel mehr machen uns die Leidenschaft und Perfektion von **über 30 Generationen Weinmachern** einzigartig. In ihrer Tradition bringen wir mit Erfahrung und Weitsicht, sowie Neugier und Innovation Weine hervor, die unsere Geschichten erzählen.

# Qualität & Vielfalt auf 4 Fundamenten

**10 WEINORTE. 14 LAGEN. 4 TERROIRS.**

**CHARAKTERVOLLE WEINE AUS GANZ FRANKEN SIND UNSERE PASSION**

**Wir wachsen mit unseren Weinstöcken.** Wie unsere Rebstöcke erstreckt sich auch unser Austausch mit der Natur über das gesamte Anbaugebiet Weinfrankens. Dabei blicken wir in jedem Weinberg rücksichtsvoll auf die ökologischen Prozesse und erzeugen unser Lesegut unter der Prämisse **Natur zu bewahren** und die Umwelt zu schonen.

Nur wenn **besondere Lagen** und **begeisterte Menschen** zusammenkommen, entstehen **exzellente Weine**. Daher ist es unser Anspruch, eine harmonische Kultivierung und enge Verbundenheit von Mensch und Natur zu leben. Die besondere geologische Beschaffenheit Frankens schenkt uns **vier unterschiedliche Gesteinsformationen** von Hörstein am Untermain bis nach Handthal im Steigerwald.

So kreieren wir lebendige und feingliedrige Weine auf **Urgestein**; auf **Muschelkalk** elegante und erdige Noten; markant fruchtbetonte Weine auf **Gipskeuper** und auf warmem **Buntsandstein** charaktervolle Rotweine. Entlang des Mains bilden wir so die Vielfalt der Region ab und ermöglichen Geschmacksreisen durch diese lebendige Weinlandschaft.

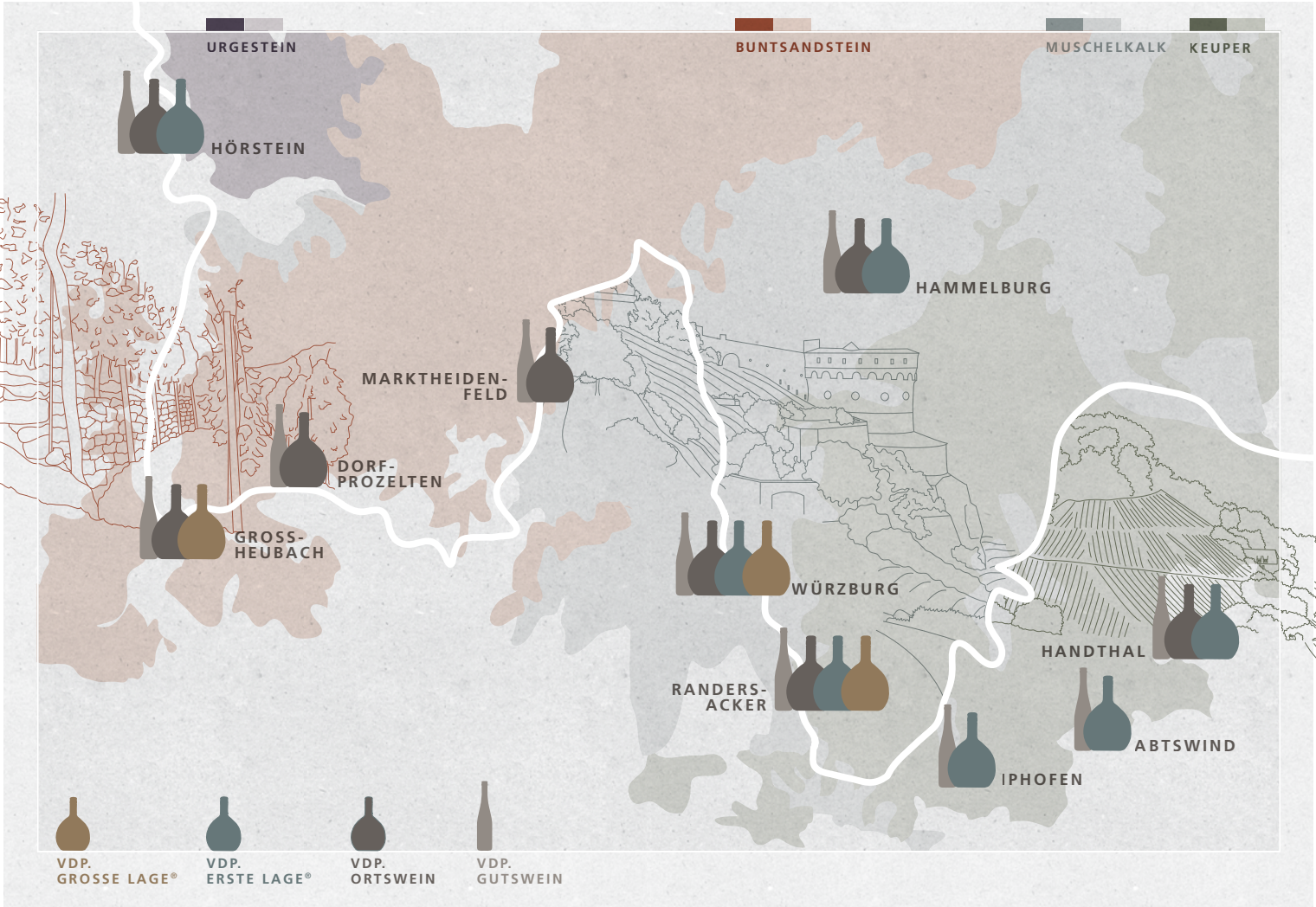
URGESTEIN
BUNTSANDSTEIN
MUSCHELKALK
KEUPER
HÖRSTEIN
HAMMELBURG
MARKTHEIDEN-
FELD
DORF-
PROZELTEN
GROSS-
HEUBACH
WÜRZBURG
HANDTHAL
RANDERS-
ACKER
ABTSWIND
IPHOFEN
VDP.
GROSSE LAGE®
VDP.
ERSTE LAGE®
VDP.
ORTSWEIN
VDP.
GUTSWEIN

# Wo Qualität in Ruhe reift

**01. MÄRZ BIS 21. DEZEMBER 2024**

**ENTDECKEN SIE 4557 m² KELLERLABYRINTH VOLLER WEINGESCHICHTE**

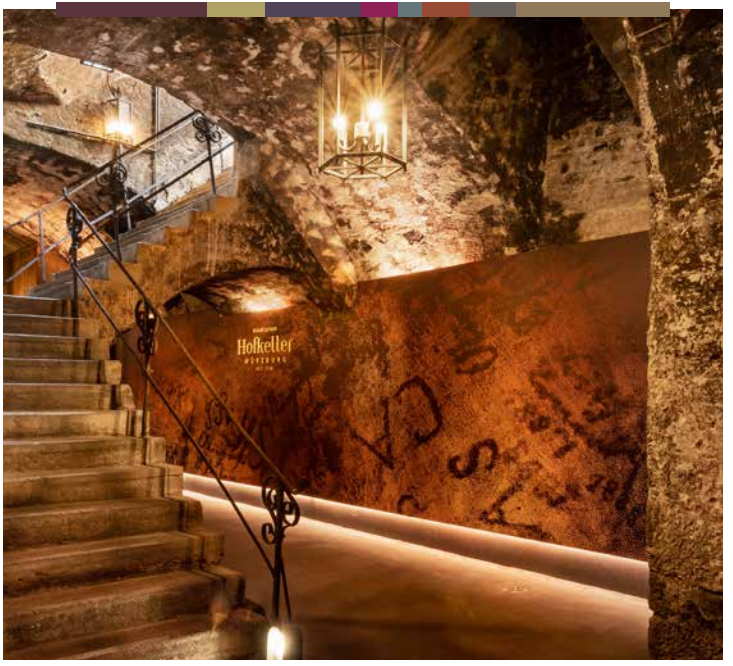


## DAS DÜRFEN SIE ERWARTEN

- Führung durch das historische Kellergewölbe (ca. 45 Min.)
- Prachtvoll illuminierter Weinkeller
- 1 Glas Wein (0,1l) im Rahmen der Führung

## UHRZEITEN

**Freitag:** 16.00 | 17.00 Uhr
**Samstag und an bundesweiten Feiertagen:**
11.00 | 12.00 | 13.00 | 14.00 | 15.00 | 16.00 Uhr | 17.00 Uhr
**Sonntag:** geschlossen

## INFO & WISSENSWERTES

**Eintritt:** 12,– €* pro Person
**Treffpunkt:** Residenzplatz Frankonia-Brunnen (Hinweisschild links, Blickrichtung Residenz)
**Karten & Reservierung:**

- Reservierung ist über unsere Website möglich und wird empfohlen www.hofkeller.de
- Die Bezahlung erfolgt vor Ort im Weinkeller
- Ohne Reservierung besteht kein Anspruch auf Teilnahme
  **Hinweis:** Rauchen und Mitnahme von Haustieren sind nicht gestattet

* inkl. MwSt

# Weinliebe riechen & schmecken

UNSEREN KELLER MUSS MAN
MIT ALLEN SINNEN ERLEBEN

## DAS DÜRFEN SIE ERWARTEN

- Begrüßungstrunk im Weinkeller
- Prachtvoll illuminierter Weinkeller
- Verkostung von 6 ausgewählten Gutsweinen
- Schwarzbrot und Mineralwasser
- Fachkundiger Weinkommentar

## INFO & WISSENSWERTES

**Eintritt:** 42,– €* pro Person
**Treffpunkt:** 20.00 Uhr am Frankonia-Brunnen (Residenzplatz)
**Dauer:** 20.00 bis 23.00 Uhr
**Kartenverkauf:** Tel. +49 931 30509-27
* inkl. MwSt

## TERMINE

| | | | | |
|---|---|---|---|---|
| **Januar:** | Fr. **26** | | | |
| **Februar:** | Sa. **03** | Sa. **17** | Sa. **24** | |
| **März:** | Sa. **02** | Fr. **08** | Sa. **16** | Sa. **23** |
| | Sa. **30** | | | |
| **April:** | Sa. **06** | | | |
| **Mai:** | Fr. **03** | Fr. **24** | | |
| **Juni:** | Sa. **01** | Sa. **08** | Sa. **15** | Sa. **22** |
| **Juli:** | Fr. **12** | Sa. **20** | Sa. **27** | |
| **August:** | Sa. **03** | Sa. **10** | Sa. **17** | Sa. **24** |
| | Sa. **31** | | | |
| **September:** | Sa. **07** | | | |
| **Oktober:** | Fr. **04** | Fr. **11** | Sa. **26** | |
| **November:** | Sa. **09** | Sa. **30** | | |
| **Dezember:** | Fr. **13** | Fr. **20** | | |

# Hofgarten-Weinfest 2024

**28. JUNI BIS 07. JULI 2024**

FREUEN SIE SICH AUF DEN WEINFEST-KLASSIKER
IM HOFGARTEN DER WÜRZBURGER RESIDENZ!

DAS EINZIGARTIG BAROCKE AMBIENTE
DES EHEMALS FÜRSTBISCHÖFLICHEN HOFGARTENS
SCHAFFT RAUM FÜR BEGEGNUNGEN ...

NICHTS BLEIBT WIE ES IST –
AUCH IN DIESEM JAHR

## TERMINE

**Freitag, 28. Juni bis**
**Sonntag, 07. Juli 2024:**
16.00 bis 24.00 Uhr

## INFO & WISSENSWERTES

**Tischreservierungen mit Mindestumsatz sind ab Mai 2024 möglich**

**www.hofkeller.de**

**Kontakt:**
Haben Sie weitere Fragen zum Hofgarten-Weinfest? Dann wenden Sie sich gerne an uns!
Tel.+49 931 30509-31
Mail: event@hofkeller.de

# Weinabend im historischen Weinkeller

... EIN „WEIN-ERLEBNISREICHER“
FRÄNKISCHER ABEND

## DAS DÜRFEN SIE ERWARTEN

- Weinabend mit Weinprobe
- Sektempfang im Weinkeller
- 1ter Wein zur Mostsuppe
- 2ter – 5ter Wein zum Winzerteller
- 6ter Wein zum Dessert
- Mineralwasser und Brotauswahl
- Musikalische Umrahmung (Livemusik)
- ca. 23.00 bis 23.30 Uhr Spaziergang mit dem Nachtwächter durch Würzburgs Altstadt bis zum Marktplatz

## TERMINE

**Samstag, 25. Mai 2024**
**Samstag, 13. Juli 2024**
**Samstag, 21. September 2024**
jeweils 19.00 bis 23.30 Uhr

## INFO & WISSENSWERTES

**Eintritt:** 96,– €* pro Person
**Treffpunkt:** 19.00 Uhr am Frankonia-Brunnen (Residenzplatz)
**Kartenverkauf & Info:** Tel. +49 931 30509-27
* inkl. MwSt

# „Schloss über den Schlössern!“

*Maria Theresia (1717 – 1780),*
*Kaiserin von Österreich*
*über die Würzburger Residenz*

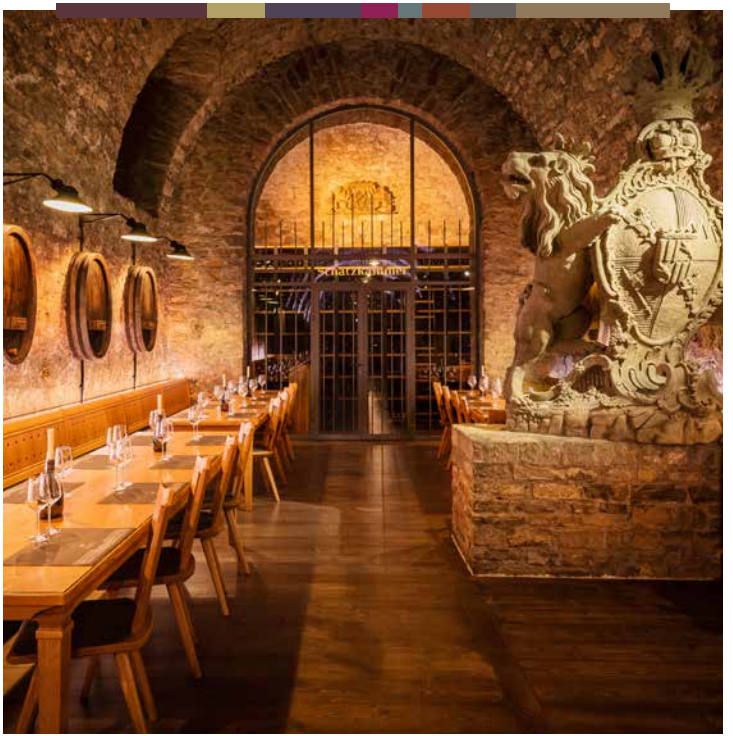

18. MAI 2024

## FÜNF VDP.SCHLOSSWEINGÜTER ZU GAST IM STAATLICHEN HOFKELLER

### DAS DÜRFEN SIE ERWARTEN

- Sektempfang
- 5 Weine – 5 Anbaugebiete – 5 VDP. Schlossweingüter
- 5 Weine aus dem Staatlichen Hofkeller Würzburg
- Spezialitätenteller
- Mineralwasser

### TERMINE

**Samstag, 18. Mai 2024:**
19.00 bis 23.00 Uhr

### INFO & WISSENSWERTES

**Eintritt:** 86,– €* pro Person
**Treffpunkt:** 19.00 Uhr am Frankonia-Brunnen (Residenzplatz)
**Kartenverkauf & Info:** Tel. +49 931 30509-27
* inkl. MwSt

ZU GAST IM STAATLICHEN HOFKELLER
– 20 –

# „Repetitio est Mater Studiorum“

*Wiederholung ist die Mutter aller Studien*
*(Horaz, 65 – 8 v. Chr., römischer Dichter)*

28. SEPTEMBER 2024

„PROMOVIERTE“ WEINGÜTER
ZU GAST IM STAATLICHEN HOFKELLER

## DAS DÜRFEN SIE ERWARTEN

- Sektempfang
- 5 Weine – 5 Weingüter mit Doktortitel im Namen
- 5 Weine aus dem Staatlichen Hofkeller Würzburg
- Spezialitätenteller
- Mineralwasser

## TERMINE

**Samstag, 28. September 2024:**
19.00 bis 23.00 Uhr

## INFO & WISSENSWERTES

**Eintritt:** 86,– €* pro Person
**Treffpunkt:** 19.00 Uhr am Frankonia-Brunnen (Residenzplatz)
**Kartenverkauf & Info:** Tel. +49 931 30509-27
* inkl. MwSt

# Südtirol zu Gast im Hofkeller

05. OKTOBER 2024

SÜDTIROL IST EIN KLEINES,
ABER FACETTENREICHES WEINANBAUGEBIET.

ITALIENWEIT EINZIGARTIG WACHSEN RUND
**20 VERSCHIEDENE REBSORTEN**
**AUF NUR 5.300 HEKTAR WEINANBAUGEBIET.**

## DAS DÜRFEN SIE ERWARTEN

- Sektempfang im Weinkeller
- 4 Weißweine aus Südtirol
- 4 Weißweine aus dem Staatlichen Hofkeller
- 1 Rotwein aus Südtirol
- 1 Rotwein aus dem Staatlichen Hofkeller
- edelsüßes Finale
- Südtiroler Spezialitätenteller
- Mineralwasser, Brotauswahl

## TERMINE

**Samstag, 05. Oktober 2024:**
19.00 bis 23.00 Uhr

## INFO & WISSENSWERTES

**Eintritt:** 86,– €* pro Person
**Treffpunkt:** 19.00 Uhr am Frankonia-Brunnen (Residenzplatz)
**Kartenverkauf & Info:** Tel. +49 931 30509-27
* inkl. MwSt

# Käse & Wein

KÄSE UND WEIN SIND NICHT NUR EINE GENUSSVOLLE VERBINDUNG – FÜR VIELE FEINSCHMECKER BILDEN SIE DAS KULINARISCHE TRAUMPAAR

AN DIESEM ABEND PRÄSENTIEREN IHNEN DER KÄSESPEZIALIST JÜRGEN HAMMER UND DER STAATLICHE HOFKELLER WÜRZBURG EINE FEINE AUSWAHL VON WEIN UND KÄSE

## DAS DÜRFEN SIE ERWARTEN

- Sektempfang im Weinkeller
- 8 ausgewählte Weinpersönlichkeiten
- 8 ausgewählte Käsepersönlichkeiten
- Mineralwasser und Brotauswahl

## TERMINE

**Samstag, 27. April 2024**
**Samstag, 19. Oktober 2024**
jeweils 19.00 bis 23.00 Uhr

## INFO & WISSENSWERTES

**Eintritt:** 85,– €* pro Person
**Treffpunkt:** 19.00 Uhr am Frankonia-Brunnen (Residenzplatz)
**Kartenverkauf & Info:** Tel. +49 931 30509-27
* inkl. MwSt

# Wein & Schlemmen

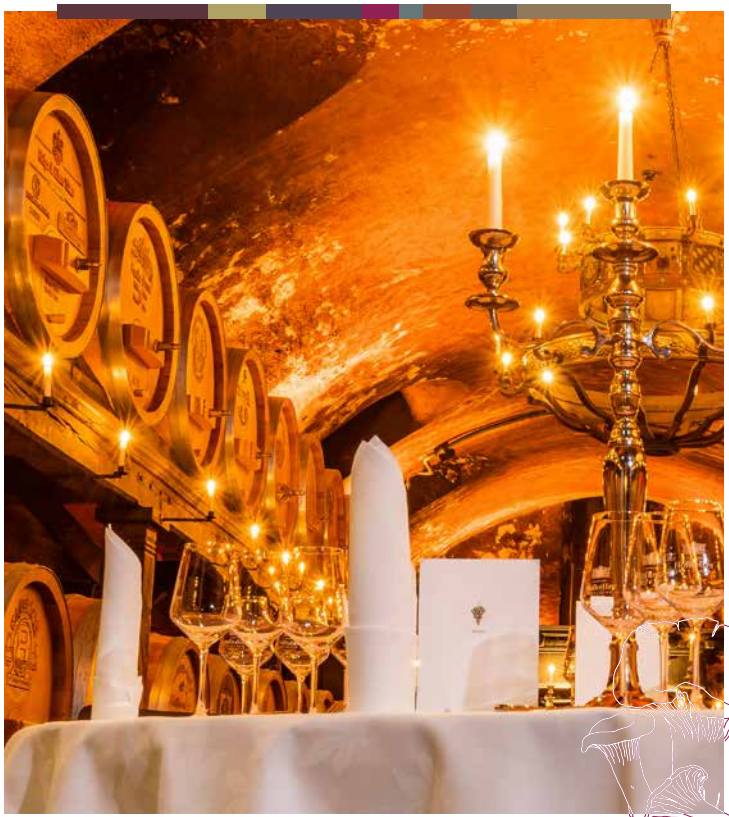

DAS HOTEL REBSTOCK UND DER STAATLICHE HOFKELLER WÜRZBURG PRÄSENTIEREN:

## DREI KULINARISCHE GENUSSREISEN MIT MUSIKALISCHER UMRAHMUNG IM RESIDENZWEINKELLER

### DAS DÜRFEN SIE ERWARTEN

- Sektempfang
- 5 korrespondierende Weine zum Menü
- 4-Gang-Menü
- Nachtrunk (3 Weine zur Wahl)
- Mineralwasser
- musikalische Umrahmung: Livemusik

### TERMINE

**Samstag, 13. April 2024**
**Samstag, 14. September 2024**
**Samstag, 07. Dezember 2024**
jeweils 19.00 bis 23.00 Uhr

### INFO & WISSENSWERTES

**Eintritt:** 119,– €* pro Person
**Hinweis:** vegetarische Varianten sind bei allen Menüs (siehe Folgeseite) möglich.
Bitte bei Anmeldung angeben.
**Treffpunkt:** 19.00 Uhr am Frankonia-Brunnen (Residenzplatz)
**Kartenverkauf & Info:** Tel. +49 931 30509-27
* inkl. MwSt

## MENÜ FÜR DEN 13. APRIL 2024

GEBRATENE GARNELEN MIT FELDSALAT
UND ZITRONENVINAIGRETTE DAZU
APFELSINEN-SCHMAND-CREME UND CROUTONS

–

SCHAUMSÜPPCHEN AUS DER PETERSILIENWURZEL
MIT PFEFFERFLEURON

–

PERLHUHNBRUST MIT FEINEM SPARGELGEMÜSE
VIOLETA KAROTTENCREME

–

MANGO LASSI CAKE
LEMONENGEL- UND FILETS
DAZU SCHOKOLADENEIS

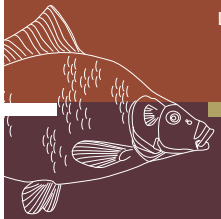

## MENÜ FÜR DEN 14. SEPTEMBER 2024

BURRATA AUF BUNTEM TOMATENSALAT
UND GEBRATENEM PAK CHOI

–

CHAMPIGNONCREMESUPPE
MIT FRISCHEM TOMATENPESTO

–

POCHIERTES KABELJAUFILET
MIT MEERRETTICH-BEURRE BLANC
WILDEM BROKKOLI UND PASTINAKENPÜREE
KARTOFFELSTROH

–

DONAUWELLE MIT FRISCHEN TRAUBEN-MINZSALAT
HIMBEERSORBET

## MENÜ FÜR DEN 07. DEZEMBER 2024

WINTERLICHE GEMÜSEQUICHE
MIT GRÜNKOHL, PILZEN UND LAUCH
DAZU QUITTENGEL
UND ROMANASALAT

–

MARONENSUPPE
MIT SPECKCHIP

–

DAMMWILDRAGOUT
MIT ROTKOHLCREME
RISOLLEKARTOFFELN
DAZU KAROTTENCHIPS

–

LEBKUCHENSCHNITTE MIT
ORANGENCONFIT-RAGOUT
DAZU JOGHURTEIS UND
FLORENTINER

# Wein & Schlemmen
## mit den Hanke Brothers

DAS HOTEL REBSTOCK UND DER
STAATLICHE HOFKELLER WÜRZBURG PRÄSENTIEREN:

**EIN GENUSSVOLLER ABEND –
MUSIKALISCH WIE KULINARISCH!**

### MENÜ FÜR DEN 16. NOVEMBER 2024

FEINER WILDSCHINKEN AUF SPITZKOHL MIT
KARAMELISIERTEN HASELNÜSSEN UND ENDIVIENSALAT

–

KÜRBISCREMESÜPPCHEN
MIT SCHWARZBROTCROUTONS

–

BEUF LA MOTTE AUF SELLERIEPÜREE
ROTWEINSCHALOTTEN UND VIOLETTA KARTOFFELN

–

KARAMELL-SCHOKO-SANDKUCHEN
BALSAMICO BIRNEN UND MILCHKARAMELLEIS

### DAS DÜRFEN SIE ERWARTEN

- Sektempfang
- 5 korrespondierende Weine zum Menü
- 4-Gang-Menü
- Nachtrunk (3 Weine zur Wahl)
- Mineralwasser
- Livemusik: „Hanke Brothers“

### TERMINE

**Samstag, 16. November 2024**
19.00 bis 23.00 Uhr

### INFO & WISSENSWERTES

**Eintritt:** 119,– €* pro Person
**Hinweis:** vegetarische Variante ist möglich.
Bitte bei Anmeldung angeben.
**Treffpunkt:** 19.00 Uhr am Frankonia-Brunnen
(Residenzplatz)
**Kartenverkauf & Info:** Tel. +49 931 30509-27
* inkl. MwSt

SONDERVERANSTALTUNGEN
– 32 –

# Bier trifft Wein!

**02. NOVEMBER 2024**

**HOFBRÄU MÜNCHEN VS.
STAATLICHER HOFKELLER WÜRZBURG
... EIN GENUSSREICHER WETTBEWERB!**

## DAS DÜRFEN SIE ERWARTEN

- Sektempfang
- 4 x ausgewählte Biere (Hofbräu München)
- 4 x ausgewählte Weine (Staatlicher Hofkeller)
- Fränkisch-Bayerische Schmankerl
- Musikalische Umrahmung (live)
- Mineralwasser und Brotauswahl

## TERMINE

**Samstag, 02. November 2024:**
19.00 bis 23.30 Uhr

## INFO & WISSENSWERTES

**Eintritt:** 98,– €* pro Person * inkl. MwSt
**Treffpunkt:** 19.00 Uhr am Frankonia-Brunnen (Residenzplatz)
**Kartenverkauf & Info:** Tel. +49 931 30509-27

**AUF DEN TISCHEN:**
Kräuterquark, Kochkäse, Griebenschmalz
Schwarzbrot und Laugengebäck

**MOSTSÜPPCHEN WIRD SERVIERT**

**BUFFET – KALTE SPEISEN:**
Tafelspitz-Meerrettich-Aufstrich, Rot- und Weißgelegter
Landschinken - roher Bauernschinken - Polnische
fränkisches Weißwurstsushi
Serviettenknödel mit Pfifferling-Carpaccio auf Rapunzelsalat
Camembert – Blauschimmelkäse – Schwarzbierkäse - Hartkäse

**BUFFET – WARME SPEISEN:**
Mini-Haxe mit Krautschupfnudeln, Spitzkohl-Lasagne

**BUFFET - DESSERT:**
Mousse au chocolat – Bayrisch Creme
Apfelkräpfli mit Vanilleschaum, Zwetschgenröster

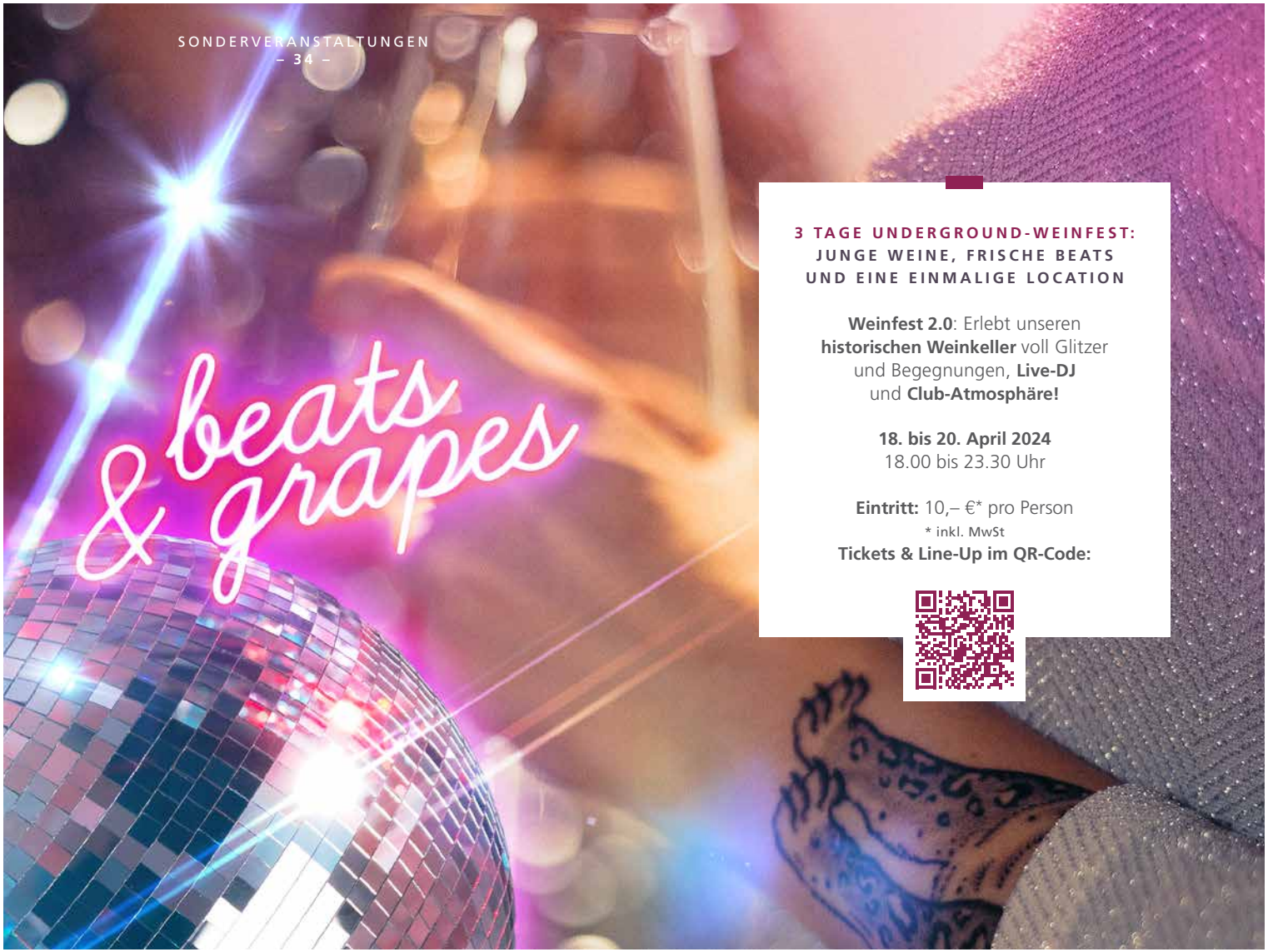


## 3 TAGE UNDERGROUND-WEINFEST: JUNGE WEINE, FRISCHE BEATS UND EINE EINMALIGE LOCATION

**Weinfest 2.0**: Erlebt unseren **historischen Weinkeller** voll Glitzer und Begegnungen, **Live-DJ** und **Club-Atmosphäre!**

**18. bis 20. April 2024**
18.00 bis 23.30 Uhr

**Eintritt:** 10,– €* pro Person
* inkl. MwSt
**Tickets & Line-Up im QR-Code:**

# Why Why Wine?

**WAS PASST DENN EIGENTLICH ZU ...?**
**WIE LANGE MUSS DER ATMEN?**
**CUVÉE = OJE?**

An alle Weinbeginner: Wir nehmen euch mit in die **Genusswelt Wein**. Dafür braucht man keine Vorerfahrung – nur Lust und Neugierde. Ein zwangloser Abend mit **Basics, Do's & Dont's** und **Inspirationen** zum Thema Wein.

**02. Oktober 2024**
18.00 bis 23.00 Uhr

**Das dürfen Sie erwarten:**
Secco zur Begrüßung, 5 Weine und Snack-Menü

**Eintritt:** 38,– €* pro Person
* inkl. MwSt

# Weihnachtliche Weinprobe mit „Red Pack“

14. DEZEMBER 2024

KONTRABASS, KLARINETTE, GITARRE –
DIE MÄNNER MIT DEN ROTEN SCHUHEN

SWINGEN SIE SICH MIT UNS
AUF DEN JAHRESABSCHLUSS EIN

## DAS DÜRFEN SIE ERWARTEN

- Sektempfang
- Musik von und mit „Red Pack“
- Weinprobe mit 4 ausgewählten Weinpersönlichkeiten
- Gebäck- und Brotauswahl
- Mineralwasser

## TERMINE

**Samstag, 14. Dezember 2024:**
20.00 bis 23.30 Uhr

## INFO & WISSENSWERTES

**Eintritt:** 49,– €* pro Person
**Treffpunkt:** 20.00 Uhr am Frankonia-Brunnen (Residenzplatz)
**Kartenverkauf & Info:** Tel. +49 931 30509-27
* inkl. MwSt

# Die 21. Filmnächte im Hofkeller

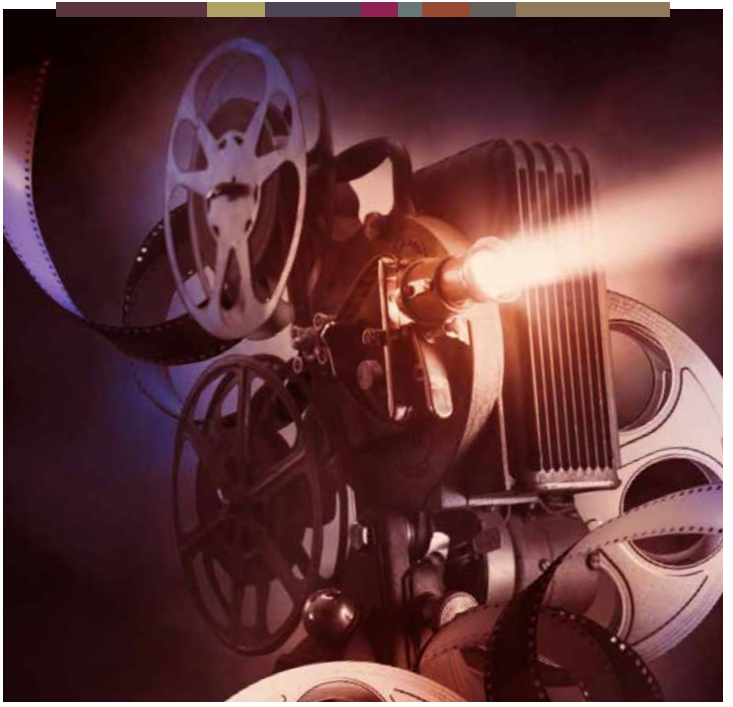

19. BIS 21. NOVEMBER 2024

DIE FILMINITIATIVE WÜRZBURG E.V.
UND DER STAATLICHE HOFKELLER WÜRZBURG
PRÄSENTIEREN:

**„BACK TO THE ROOTS“**
**GANGSTERFILME DER 30ER & 40ER JAHRE**

## DAS DÜRFEN SIE ERWARTEN

- 1 Glas Secco zur Begrüßung
- 1 Glas Rotwein in der Filmpause
- Freie Platzwahl

## ZEITEN

**Einlass:** jeweils ab 19.00 Uhr
**Filmbeginn:** ca. 19.30 Uhr

**Spätvorstellung am 21. November 2024:**
**Einlass:** ab 22.00 Uhr, **Filmbeginn:** ca. 22.30 Uhr

## INFO & WISSENSWERTES

**Eintritt:** 19,– €* pro Person
**Eingang:** Residenz, linker Seitenflügel, 1. Innenhof
**Kartenverkauf:** Tel. +49 931 30509-27
* inkl. MwSt

## „DER ÖFFENTLICHE FEIND"

**19. November 2024, 19.00 Uhr**
(Originaltitel: The Public Enemy)
- USA 1931, Dauer: ca. 83 Min.
- Jean Harlow, James Cagney
- Regie: William A. Wellman
- FSK 12

## „SCARFACE"

**20. November 2024, 19.00 Uhr**
(Originaltitel: Scarface)
- USA 1932, Dauer: ca. 93 Min.
- Ann Dvorak, Paul Muni
- Regie: Howard Hawks
- FSK 16

## „DIE NARBENHAND"

**21. November 2024, 19.00 Uhr**
(Originaltitel: This Gun For Hire)
- USA 1942, Dauer: ca. 80 Min.
- Veronica Lake, Alan Ladd
- Regie: Frank Tuttle
- FSK 18

## „ENTSCHEIDUNG IN DER SIERRA"

**21. November 2024, 22.00 Uhr**
(Originaltitel: High Sierra)
- USA 1941, Dauer: ca. 100 Min.
- Ida Lupino, Humphrey Bogart
- Regie: Raoul Walsh
- FSK 12

Wikimedia Commons

# Mit Freunden zu unseren stimmungsvollen Kellerführungen ...

KELLERFÜHRUNGEN KÖNNEN SIE NACH TERMINABSPRACHE GANZJÄHRIG FÜR GRUPPEN AB **20** PERSONEN BUCHEN

SIE DAUERN MAXIMAL EINE STUNDE UND EIGNEN SICH BESONDERS FÜR GÄSTE MIT ENGEM ZEITRAHMEN

INDIVIDUALGÄSTE KÖNNEN GERNE JEDERZEIT AN DEN ÖFFENTLICHEN KELLERFÜHRUNGEN TEILNEHMEN

## Kellerführung „Balthasar“

**DAS DÜRFEN SIE ERWARTEN**

- Besichtigung der historischen Kellergewölbe
- Prachtvoll illuminierter Weinkeller
- Fachkundige Führung
- 1 Glas Frankenwein (0,1l) für jeden Teilnehmer

**INFO & WISSENSWERTES**

**Eintritt:** 14,– €* pro Person
**Mindestumsatz:** 280,– €*
**Zeitraum Führungen:** 10.00 bis 17.00 Uhr
**Dauer:** 45 Minuten
* inkl. MwSt

## Kellerführung „Schönborn“

**DAS DÜRFEN SIE ERWARTEN**

- Besichtigung der historischen Kellergewölbe
- Prachtvoll illuminierter Weinkeller
- Fachkundige Führung
- 3 Glas Frankenwein (jeweils 0,1l) für jeden Teilnehmer

**INFO & WISSENSWERTES**

**Eintritt:** 18,– €* pro Person
**Mindestumsatz:** 360,– €*
**Zeitraum Führungen:** 10.00 bis 17.00 Uhr
**Dauer:** 60 Minuten
* inkl. MwSt

# ... oder unseren Weinproben

INDIVIDUELLE WEINPROBEN
ORGANISIEREN WIR NACH TERMINABSPRACHE
FÜR GRUPPEN
AB **20** BIS ZU **500** PERSONEN

**BACCHUSKELLER**
**Personen:** bis 50

**ROTWEINKELLER**
**Personen:** bis 70

**STÜCKFASSKELLER**
**Personen:** bis 80

**DEPUTATSWEINKELLER**
**Personen:** bis 240

**GROSSVERANSTALTUNGEN**
**Personen:** bis 500

Wir berechnen die jeweiligen Weinproben auf Grundlage von mindestens 20 zahlenden Gästen (ohne Speisen). Bitte beachten Sie unsere AGB (S.56). Wird die Mindestpersonenzahl erreicht, erfolgt die Abrechnung nach der im Vorfeld gemeldeten Personenzahl und dem vereinbarten Weinprobenpreis.

# Weinprobe „Residenz“

**DAS DÜRFEN SIE ERWARTEN**

- 1 Glas Secco zur Begrüßung
- Prachtvoll illuminierter Weinkeller
- **6** ausgewählte Weine aus dem Staatlichen Hofkeller Würzburg
- Schwarzbrot und Mineralwasser
- Fachkundige Weinmoderation

**INFO & WISSENSWERTES**

**Eintritt:** 44,– €* pro Person * inkl. MwSt
**Mindestumsatz:** 880,– €*
**Dauer:** 3,5 Stunden

# Weinprobe „Hofkeller“

**DAS DÜRFEN SIE ERWARTEN**

- 1 Glas Secco zur Begrüßung
- Prachtvoll illuminierter Weinkeller
- **8** Weinexzellenzen aus dem Staatlichen Hofkeller Würzburg
- Schwarzbrot und Mineralwasser
- Fachkundige Weinmoderation

**INFO & WISSENSWERTES**

**Eintritt:** 48,– €* pro Person * inkl. MwSt
**Mindestumsatz:** 960,– €*
**Dauer:** 4 Stunden

# „Tischweine zur Wahl“

## DAS DÜRFEN SIE ERWARTEN

- 1 Glas Secco zur Begrüßung
- Kurze Vorstellung der Tischweine
- Im offenen Ausschank:
  1 x Rotwein und 3 x Weißweine
  (1 x VDP.ORTSWEIN, 3 x VDP.ERSTE LAGE®)
- Weine werden glasweise serviert
- Prachtvoll illuminierter Weinkeller
- Brotauswahl und Mineralwasser

## INFO & WISSENSWERTES

**Eintritt:** 44,– €* pro Person
**Mindestumsatz:** 880,– €*
**Dauer:** 4 Stunden
**Hinweis:** Die Bewirtung mit Speisen erfolgt im Auftrag des Kunden ausschließlich durch externe Betriebe. Die beauftragten Betriebe sind selbst für die Einhaltung der geltenden Hygiene- und Lebensmittelrechtlichen Vorschriften verantwortlich.
* inkl. MwSt

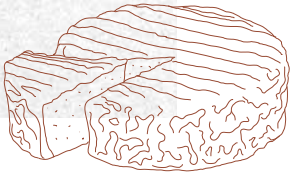

## UNSERE KULINARISCHEN EMPFEHLUNGEN ZU DEN WEINPROBEN

- **Fränkischer Brotzeitteller** 18,– €* pro Person
  Beispiel: frische Hausmacher Wurstspezialitäten, Schinkenauswahl, Käseauswahl, Butter, Gurke, Brot
- **Schinken-Käseteller** 18,– €* pro Person
  Beispiel: Schinkenspezialitäten, Käseauswahl, Frischkäse, Butter, Brot
- **Käseteller** 18,– €* pro Person
  Beispiel: Käsespezialitäten, Weich- und Hartkäse, Frischkäse, Butter, Brot
- **Veganer Teller** 18,– €* pro Person
  Beispiel: Kichererbsenbällchen, Samosa-Dreieck, Wantoni, Kartoffelstangen, Karotten-Kichererbsen-Salat, geräucherte Porridge-Creme, Mini-Wrap mit Jackfruit

**Gerne können Sie die oben genannten Speisen erweitern:**

- **Suppe** 6,– €* pro Person
  Beispiel: Fränkisches Mostsüppchen mit Croutons, Karottenschaumsüppchen, Hochzeitssuppe, saisonal: Kürbis- oder Spargelsuppe
- **Dessertteller** 9,– €* pro Person
  Beispiel: Dunkles mousse au chocolat, Bayrisch Creme, Früchte der Saison, z.B. Zwetschgenröster
  * inkl. MwSt

# Kulinarische Weinprobe

MENÜ MIT WEINBEGLEITUNG

BEI DER KULINARISCHEN WEINPROBE LASSEN SIE SICH IM WEINKELLER VON EINEM SPEZIALISIERTEN GASTRONOMIEBETRIEB EIN MEHRGÄNGIGES MENÜ SERVIEREN

PASSEND ZUR SPEISENFOLGE SUCHEN WIR DIE KORRESPONDIERENDEN WEINE FÜR SIE AUS. DIE HARMONIE VON SPEISE UND WEIN – EIN GENUSSREICHES ERLEBNIS DER BESONDEREN ART

## DAS DÜRFEN SIE ERWARTEN

- 1 Glas Sekt zur Begrüßung
- Prachtvoll illuminierter Weinkeller
- 5 korrespondierende Weine zum 4-Gang-Menü
- Nachtrunk: 3 Weine zur Wahl (Weißwein trocken und halbtrocken, Rotwein)
- Mineralwasser
- Weinmoderation

## INFO & WISSENSWERTES

**Eintritt:** 48,– €* pro Person
(Mindestgruppengröße 50 Pers.)
**zzgl. Kosten für das Menü**
**Mindestumsatz:** 2.400,– €*
**Dauer:** 4,5 Stunden
**Hinweis:** Die Bewirtung mit Speisen erfolgt im Auftrag des Kunden ausschließlich durch externe Betriebe. Die beauftragten Betriebe sind selbst für die Einhaltung der geltenden Hygiene- und Lebensmittelrechtlichen Vorschriften verantwortlich.
Gerne empfehlen wir Ihnen unsere Partner in der Gastronomie.
* inkl. MwSt

**Beratung und Information:**
Bernd van Elten, Holger Fehrer, Jochem Larsen
Tel: +49 931 3050931
**event@hofkeller.de**

## Fliegen Sie mit uns durch das Kellerlabyrinth!

In unserem atemberaubenden Drohnenflug durch den **4557 m² großen historischen Weinkeller** erleben Sie einen eindrucksvollen Vorgeschmack auf den einzigartigen Veranstaltungsort des Staatlichen Hofkellers Würzburg. **Hier geht´s hinab in die Tiefe:**

# Geschäfts-bedingungen

## ALLGEMEINE GESCHÄFTSBEDINGUNGEN (AGB) FÜHRUNGEN UND WEINPROBEN

### 1. BUCHUNG/RESERVIERUNG

1.1 Die Buchung/Reservierung einer Führung/Weinprobe muss schriftlich (E-Mail oder Brief) erfolgen und wird von Seiten des Staatlichen Hofkellers Würzburg gleichfalls in schriftlicher Form bestätigt.

1.2 Mit der Buchung der Veranstaltung benennt der Auftraggeber verbindlich die zutreffende Rechnungsanschrift. Die Rechnungsstellung erfolgt schriftlich, im Anschluss an die Veranstaltung. Der Rechnungsbetrag ist ohne Abzug sofort fällig. Eine nachträgliche Korrektur der Rechnungsanschrift ist kostenpflichtig (Euro 10,– €).

### 2. TEILNEHMERZAHL/MINDESTUMSATZ

2.1 Eine Weinführung/Weinprobe wird seitens des Staatlichen Hofkellers Würzburg als Gruppenveranstaltung ab **20 zahlenden** Gästen durchgeführt.

2.2 Wir berechnen die jeweiligen Weinproben zunächst auf der Grundlage des in unserer Preisliste veröffentlichten **Mindestumsatzes (ohne Speisen).** Bei Nichterreichen der Mindestteilnehmerzahl werden 20 Personen in Rechnung gestellt. Wird der Mindestumsatz erreicht, erfolgt die Abrechnung auf der Grundlage der im Vorfeld gemeldeten bzw. anwesenden Personenzahl und nach dem vereinbarten Weinprobenpreis. Bitte nennen Sie uns **4 Werktage** vor dem vereinbarten Veranstaltungstermin die genaue Personenzahl. Diese liegt verbindlich als Mindestteilnehmerzahl der Rechnungsstellung zugrunde.

### 3. VERANSTALTUNGSENDE

3.1 Die Weinproben sind zeitlich genau definiert und enden nach dem Ausschank des letzten Weines. Eine Verlängerung kann nur vorab bei der Buchung der Weinprobe vereinbart werden. **Die Weinproben müssen spätestens um 23:30 Uhr beendet sein (Ausschankende: 23:00).** Die vorher vereinbarten Verlängerungsstunden sind kostenpflichtig.

### 4. PREISE

4.1 Es gelten die Preise der aktuellen Liste und unseres aktuellen Veranstaltungskalenders.

4.2 Im Falle der Stornierung einer Veranstaltung berechnen wir wie folgt:
– bis 15 Tage vor der Veranstaltung: kostenfrei
– bis 7 Tage vor der Veranstaltung: 50% vom geplanten Umsatz
– bis 1 Tag vor der Veranstaltung: 90% vom geplanten Umsatz
Die Stornierung muss in schriftlicher Form erfolgen.

4.3 Ein Mitarbeiter des Hofkellers wartet bis zu 30 Minuten am vereinbarten Treffpunkt. In der Regel ist dies der Frankonia-Brunnen (Residenzplatz). Bei Verspätung der Gäste besteht kein Anspruch auf Verlängerung der Führung/Weinprobe oder Reduzierung des Preises.

4.4 Alle veröffentlichten Preise verstehen sich inklusive der gesetzlichen Mehrwertsteuer

### 5. HAFTUNG

5.1 Bitte beachten Sie, dass Führungen und Weinproben im Staatlichen Hofkeller Würzburg (Residenzweinkeller) in ungeheizten Kellerräumen durchgeführt werden und der historische Residenzweinkeller nur über Treppen zugänglich ist.

5.2 Der Auftraggeber haftet für sämtliche Schäden, die an der Liegenschaft oder dem Inventar des Staatlichen Hofkellers Würzburg seitens seiner Gäste bzw. in seinem Auftrag tätiger Dritter verursacht werden.

5.3 Wir sind ein lebensmittelverarbeitender Betrieb und sind nach ISO 9001/14001/22000 und BS 18001 zertifiziert. Wir weisen darauf hin, dass in unseren Räumen keine Tiere erlaubt sind. Rauchen ist nicht gestattet. Während der Führung/Weinprobe sind aus ISO-Gründen den Anweisungen des Betreuers und des Personals Folge zu leisten. Bei Zuwiderhandlung führt dies zum Abbruch der Führung/Veranstaltung.

5.4 Die Bewirtung mit Speisen erfolgt ausschließlich durch externe Betriebe: Die beauftragten Betriebe sind selbst für die Einhaltung der geltenden Hygiene- und Lebensmittelrechtlichen Vorschriften verantwortlich.

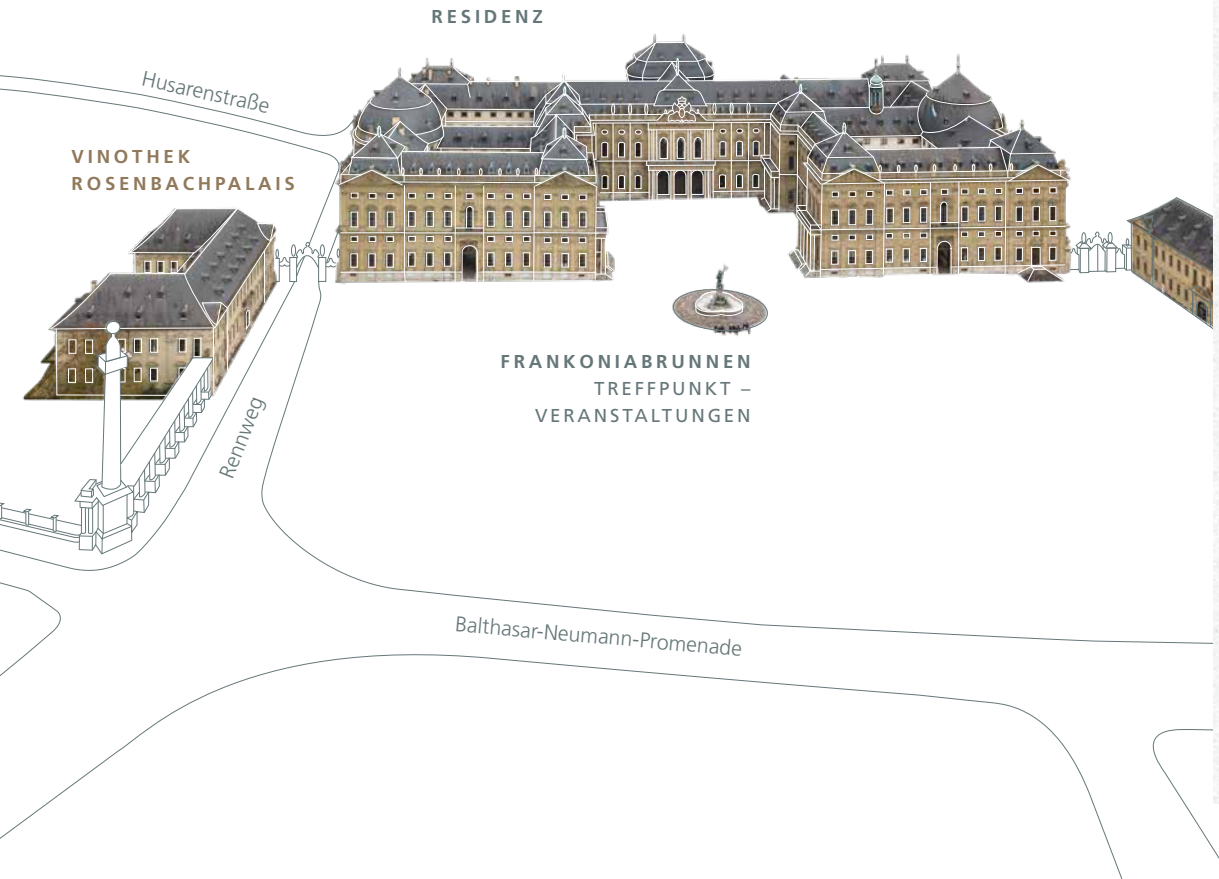


# Impressum

**HERAUSGEBER**
**Staatlicher Hofkeller Würzburg**
Rosenbachpalais
Residenzplatz 3
D-97070 Würzburg
**T**: 0931 3050923
**F**: 0931 3050966
hofkeller@hofkeller.de
www.hofkeller.de

**DESIGN, ILLUSTRATIONEN & UMSETZUNG:**
**Eydos GmbH**
Agentur für Markenführung und Design
www.eydos.de

**BILDNACHWEISE:**
– Staatlicher Hofkeller Würzburg
– Brigitte Sauer
– Christoph Weiß | cw-fotoart
– Hanke Brothers
– iStock: stock_colors, puhimec, fergregory, gilaxia
– Pexels: cottonbro studio
– Eydos GmbH
– Wikimedia Commons

STAATLICHER

# Hofkeller

WÜRZBURG

SEIT 1128


**STAATLICHER HOFKELLER WÜRZBURG**

ROSENBACHPALAIS | RESIDENZPLATZ 3
D-97070 WÜRZBURG
VERANSTALTUNGEN **T:** 0931 30509 31
**event@hofkeller.de**
**www.hofkeller.de**